RÉUNION D'INFORMATION PARENTS D'ÉLÈVES DE 3ÈME :

LYCÉE PAPE CLEMENT

JEUDI 9 AVRIL 2020

POUR L'ÉCOLE
DE LA CONFIANCE

Liberté • Égalité • Fraternité
RÉPUBLIQUE FRANÇAISE

MINISTÈRE
DE L'ÉDUCATION
NATIONALE ET
DE LA JEUNESSE

LES ÉTAPES D'ORIENTATION EN 3ÈME

- **Au conseil de classe du 2e trimestre**, un avis provisoire d'orientation est donné ; il est transmis sur la fiche de dialogue.

- **D'avril à mai**, les élèves et leur famille inscrivent leurs vœux définitifs sur la fiche de dialogue.

- **Au conseil de classe du 3e trimestre**, une proposition d'orientation est faite par l'équipe pédagogique,

- **Fin juin et début juillet**, les élèves reçoivent leur notification d'affectation et s'inscrivent dans leur futur établissement.

LA STRUCTURE À LA RENTRÉE 2020

- 14 divisions de 2nde

- 15 divisions de 1ère

- 15 divisions de Tale

- 4 divisions de STS

- 2 divisions de STS par alternance

Soit un effectif d'environ 1560 élèves.

LA SCOLARITÉ AU LYCÉE

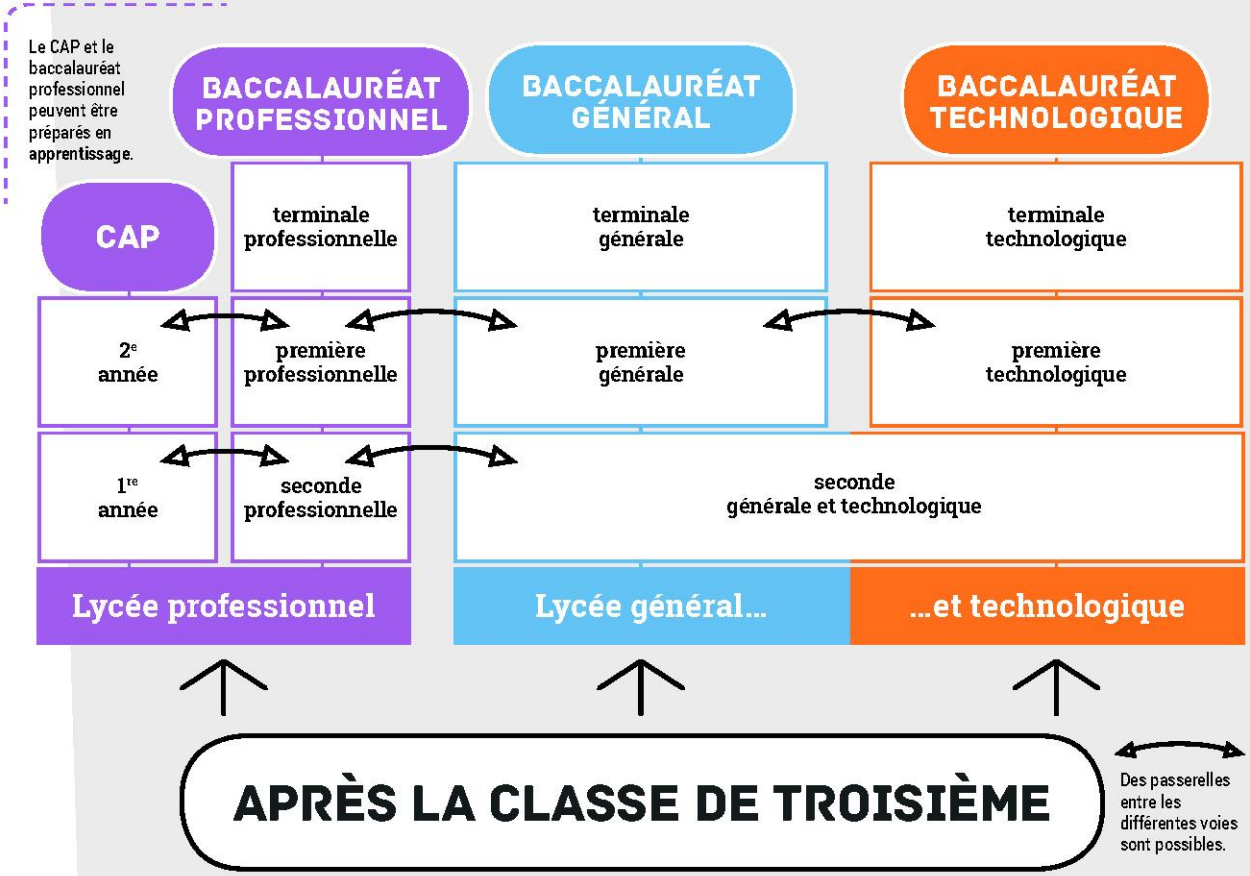

LA VOIE GÉNÉRALE ET TECHNOLOGIQUE

LA SECONDE GÉNÉRALE ET TECHNOLOGIQUE

Au lycée général et technologique,
la classe de seconde est commune à tous les élèves.

Ils suivent des cours communs

- Français
- Histoire – géographie
- Langue vivante A et langue vivante B
- Sciences économiques et sociales
- Mathématiques
- Physique – chimie
- Sciences de la vie et de la Terre
- Education physique et sportive
- Enseignement moral et civique
- Sciences numériques et technologie

Ils bénéficient d'un accompagnement

- Un test de positionnement en début d'année pour connaître ses acquis et ses besoins en français et en mathématiques
- Un accompagnement personnalisé en fonction des besoins de l'élève
- Du temps consacré à l'orientation

Au cours de l'année de seconde, chaque élève réfléchit à la suite de son parcours vers la voie technologique ou la voie générale.

LES ENSEIGNEMENTS EN SECONDE 2020/2021

- Enseignements communs
  - Français : 4 h
  - Histoire - Géographie : 3 h
  - Sciences économiques et sociales : 1h30
  - Langues vivantes A et B : 5 h 30
  - Mathématiques : 4 h
  - Physique-chimie : 3 h
  - Sciences de la vie et de la Terre (SVT) : 1 h 30
  - Sciences numériques et technologie: 1h30
  - Education physique et sportive : 2 h
  - Enseignement moral et civique : 0h30

  Des dédoublements auront lieu dans plusieurs disciplines.

LES ENSEIGNEMENTS EN SECONDE 2020/2021

- Accompagnement personnalisé assuré par le professeur principal

- L'élève peut candidater pour une **section DNL (Discipline Non Linguistique) en Histoire-Géographie** (en allemand, en anglais ou en espagnol):

- Une **heure par semaine d'enseignement de l'histoire-géographie en langue étrangère;**

- **Attribution de l'indication DNL en allemand, en anglais ou en espagnol au baccalauréat si l'élève a obtenu une note égale ou supérieure à 10/20**

note prise en compte dans le contrôle continu et intégrée dans le calcul de la moyenne du candidat suivant les modalités prévues pour les enseignements optionnels,

LES ENSEIGNEMENTS OPTIONNELS EN SECONDE

- L'élève peut choisir des enseignements optionnels:

- Un **enseignement général optionnel** au choix parmi: LVC italien, Latin-Grec (4h) ou théâtre (3h) . Cet enseignement pourra être poursuivi en 1ère et Terminale,

- Les **enseignements optionnels « Management » et « Sciences de L'Ingénieur » ne seront pas ouverts à la prochaine rentrée.**

Les dossiers de candidature pour les différentes options étudiés selon les critères :

- Mixité sociale;
- Mixité de genre;
- Mérite scolaire (résultats scolaires et investissement de l'élève dans sa scolarité au collège).

LA SECTION ABIBAC, DE LA SECONDE A LA TERMINALE

- L'élève peut candidater pour intégrer la section Abibac préparant à l'option du baccalauréat général et de l'Abitur (équivalent du baccalauréat en Allemagne);
- En classe de seconde, un échange d'une durée de 3 semaines est organisé avec notre lycée partenaire à Francfort;
- 6h de littérature et 4h d'histoire-géographie en allemand. Des cours peuvent avoir lieu le mercredi après-midi;
- Cette section n'est pas compatible avec l'option théâtre et les options Italien ou arabe LVC;
- Sélection de 24 élèves sur dossier et affectation par la DSDEN;

Dossier de candidature étudié selon les critères :

- Mixité sociale;
- Mixité de genre;
- Mérite scolaire (résultats scolaires et investissement de l'élève dans sa scolarité au collège).

LA VOIE GENERALE
EN 1RE ET TERMINALE

Tous les élèves suivent des enseignements communs :

- Français / Philosophie
- Histoire – géographie
- Enseignement moral et civique
- Langue vivante A et langue vivante B
- Education physique et sportive
- Enseignement scientifique

Les enseignements de spécialité permettent d'approfondir ce qui motive et qui prépare à l'enseignement supérieur.

Les élèves suivent des enseignements de spécialité

- Arts
- Humanités, littérature et philosophie
- Littérature et langues et cultures de l'Antiquité
- Langues, littératures et cultures étrangères et régionales
- Histoire-géographie, géopolitique et sciences politiques
- Sciences économiques et sociales
- Mathématiques
- Physique-chimie
- Sciences de la vie et de la Terre
- Numérique et sciences informatiques
- Sciences de l'ingénieur
- Biologie-écologie (lycées agricoles)

LES ENSEIGNEMENTS DE SPÉCIALITÉ EN 1ÈRE

- Le lycée Pape Clément propose les enseignements de spécialité suivants :
  - Mathématiques
  - Physique-chimie
  - Sciences de la Vie et de la Terre
  - Sciences économiques et sociales
  - Histoire géographie, géopolitique et sciences politiques
  - Humanités, littérature et philosophie
  - Langues, littératures et cultures étrangères (en anglais)
  - Numérique et sciences informatiques
  - Sciences de l'ingénieur

LES ENSEIGNEMENTS DE SPÉCIALITÉ EN 1ÈRE

- A la fin de la seconde, les élèves qui se dirigent vers la voie générale choisissent **trois** **enseignements de spécialité qu'ils suivront en première** (4h hebdomadaires par spécialité)
- A la fin de l'année de première, ils choisissent, parmi ces trois enseignements, les deux **enseignements de spécialité** **qu'ils poursuivront en classe de terminale** (6h hebdomadaires par spécialité)

LES ÉPREUVES DU NOUVEAU BACCALAURÉAT GÉNÉRAL

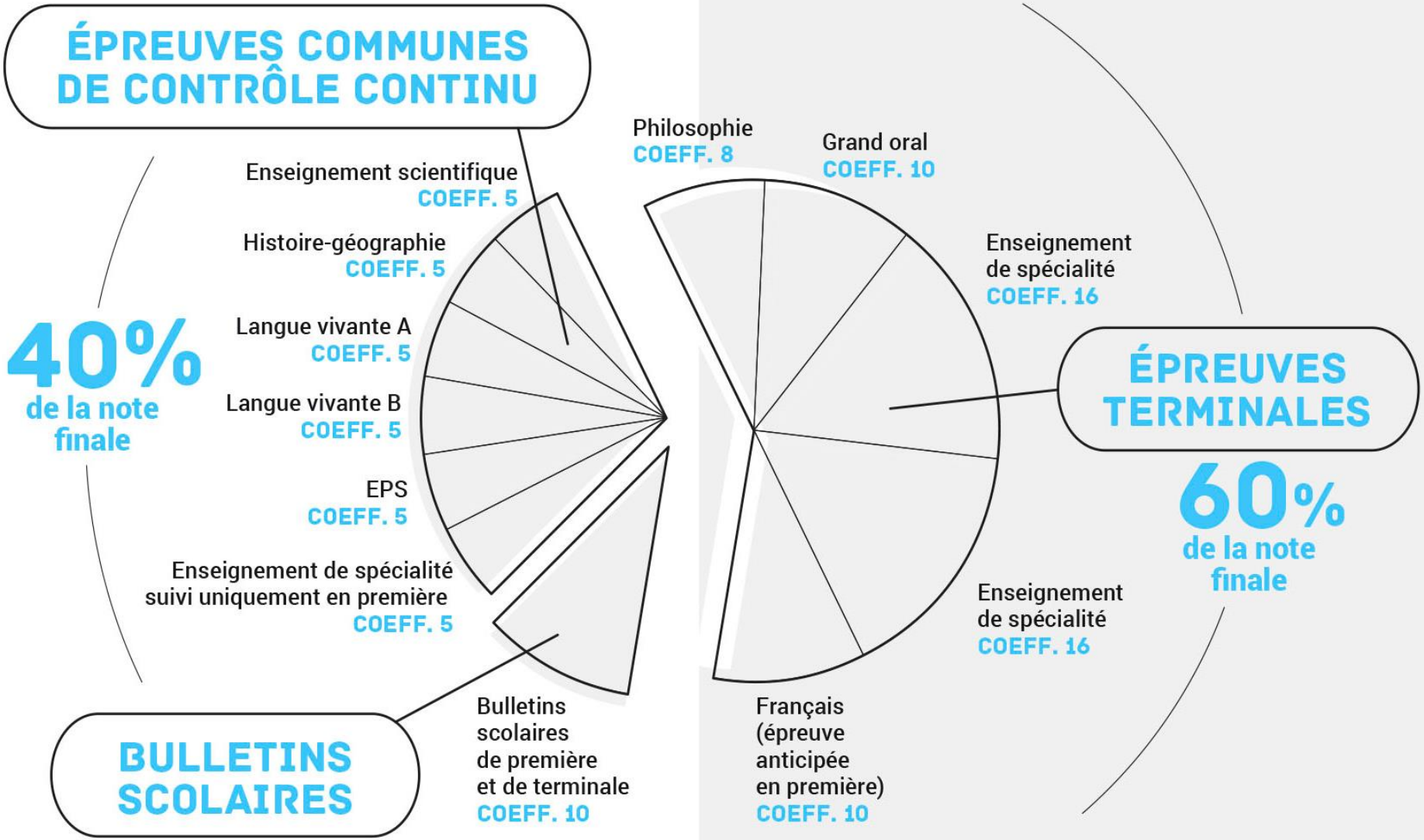

LA VOIE TECHNOLOGIQUE
EN 1RE ET TERMINALE

Tous les élèves suivent des enseignements communs :

- Français / Philosophie
- Histoire – géographie
- Enseignement moral et civique
- Langue vivante A et langue vivante B
- Education physique et sportive
- Mathématiques

Chaque série permet d'approfondir des enseignements de spécialité concrets et pratiques pour bien préparer aux études supérieures.

Les élèves suivent des enseignements de spécialité de la série choisie :

- ST2S : Sciences et technologies de la santé et du social
- STL : Sciences et technologies de laboratoire
- STD2A : Sciences et technologies du design et des arts appliqués
- STI2D : Sciences et technologies de l'industrie et du développement durable
- STMG : Sciences et technologies du management et de la gestion
- STHR : Sciences et technologies de l'hôtellerie et de la restauration
- TMD : Techniques de la musique et de la danse
- STAV : Sciences et technologies de l'agronomie et du vivant (dans les lycées agricoles uniquement)

LES ÉPREUVES DU NOUVEAU BACCALAURÉAT TECHNOLOGIQUE

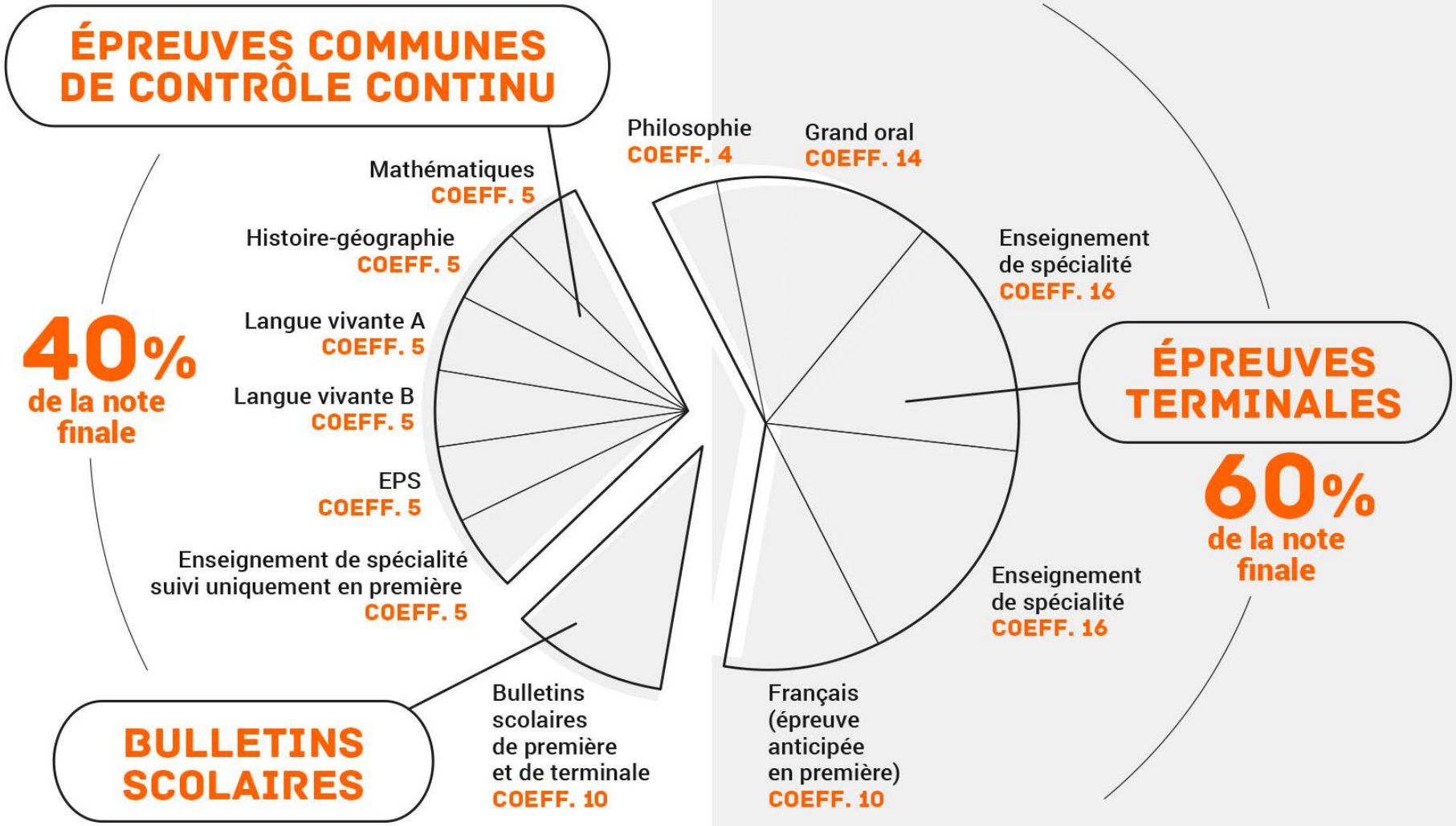

Ministère de l'Éducation nationale et de la Jeunesse - Février 2019

ETRE ACTEUR DE SA VIE AU LYCÉE

- Délégués de classe
- Le Conseil des délégués pour la Vie Lycéenne (CVL)
- La Maison Des Lycéens (MDL)
- Participer à des projets portés par des enseignants ou le service Vie Scolaire.

POUR PLUS D'INFORMATION SUR L'ORIENTATION :

- Sur le site du lycée :

Onglet « Vie Scolaire » puis cliquer sur « orientation ».

Vous trouverez des informations déposées par les Psy EN